섬기는 분들

■ 담임 목사	송철웅	604-619-1590
	cwsong2000@gmail.com	
■ EM 목사	김수현(스티븐김)	604-765-1617
■ KM학생부/선교부 목사	김성일	778-886-4797
■ KM유년부/행정부 목사	김태선	416-617-9213
■ KM청년부/예배부 목사	신성은	778-855-0146
■ EM유년부 목사	백바울(폴백)	250-813-2732
■ EM학생부 전도사	송은영(모니카송)	604-341-0995
■ 유치부 목사	임석영	778-951-1156
■ 휴무 목사	이의정	778-838-3457
■ 시무 장로	서해철 전문성 강창화 김대식	
	류종성 박용준 이희용 최권석	
■ 지휘자	한규원	
■ 피아노	장진희 홍민경	
■ 은퇴 장로	강영길 류홍렬 민완기	
	송세영 유은식	
■ 사역 장로	우종목	

오시는 길

〈 교회 차량 운행 안내 〉

시간	장소	운행
10:25	Carvolth	최경용 안수집사 (778-980-1174)
10:35	Union Park(Building B)	
10:40	Willoughby	
13:10	Carvolth	

* 귀가 차량은 2부 예배 후 13시 50분에 교회에서 출발합니다.
- 예배 후 운행 / 이근상 집사 (778-778-2910)

예배 시간

예배	시간	장소
주일 예배(1부)	주일 오전 8시 45분	본당
주일 예배(2부)	주일 오전 11시	본당
EM Worship Service(3부)	주일 오후 1시 30분	본당
KM/EM 청년부 예배	주일 오후 1시 30분	교육관/본당
KM/EM 학생부 예배	주일 오전 11시	KM/EM 학생부실
KM/EM 유년부 예배	주일 오전 11시	KM/EM 유년부실
유치부 예배	주일 오전 11시	유치부실
금요부흥 예배	금요일 오후 8시	본당
새벽기도회	화~금 오전 6시	본당
새 생명의 삶	주일 오후 1시 30분	EM 유년부실
출애굽기 세미나	수요일 저녁 7시	Zoom

헤브론교회 목장 선교지와 선교사

조원	조원지기	목장/선교회	목자/목녀 회장	선교사
1	강창화	임마누엘	강창화/ 윤지선	키르키즈/ 주복음, 전하리
		코람데오	김성열/ 황진주	토론토 도시 선교/ 엘리엇 신
		가나안	김혜진/이지연B	멕시코/ 이동준
2	김대식	벧엘	김대식/ 구혜진	키르키즈/ 주복음, 전하리
		단비	이학중/ 박민지	원주민 선교/ 서모세
		에벤에셀	현수진/ 유지민	토론토 도시 선교/ 엘리엇 신
3	류종성	힐링	류종성/ 모소영	키르키즈/ 주복음, 전하리
		참사랑	김종필/ 김윤희	키르키즈/ 주복음, 전하리
		기쁨	이윤미/ 김소영	일본/ 최윤석, 신경희
4	서해철	믿음선교회	회장: 유은식	키르키즈/ 주복음, 전하리
		헤브론	김영휘/ 김 향	목장이 없는 성도님과 새가족
		지혜	김미라/ 박동숙	일본/ 최윤석, 신경희
5	이희용	마라나타	이희용/ 구도연	리빙스턴 교회/ 육근대
		베드로	김환/ 정혜옥	토론토 도시 선교/ 엘리엇 신
		주은혜	이근상/ 이승희	
		소망	이진민/ 황민지	
6	전문성	주향기	전문성/ 강효정	밀알선교회/ 이상현
		주나라	최경용/ 전연희	리빙스턴교회/ 육근대
		온유	이지연/ 신혜경	토론토 도시 선교/ 엘리엇 신
7	최권석	감사	최권석/ 오윤주	키르키즈/ 주복음, 전하리
		여호수아	임정묵/ 정기윤	빈민 선교/ 양종현
		열방	박용준/ 김선임	일본/ 최윤석, 신경희
		영커플스	김성일/ 장은혜	

새가족 등록

하나님의 임재를 경험하는 교회 · 평신도를 동역자로 세우는 교회 · 미래의 지도자를 키우는 교회 · 지역사회에 영향을 끼치는 교회

뱬쿠버헤브론교회
Hebron Presbyterian Church

담 임 목 사 송 철 웅
Senior Pastor Chulwoong Song, Ph.D
주 소 6656 Glover Rd Langley BC V2Y 0W9
대표전화 604-530-8896

하나님의 시선이 머무는 교회

www.vanhebron.com
제 25권 6호 2024. 2. 11

	1부 예배 (오전 8시 45분)	2부 예배 (오전 11시)	3부 예배 EM Worship Service (PM 1:30)
	예배를 위한 준비		
기원 Invocation	임 재		
신앙고백 Apostle's Creed	다 같 이		Opening Prayer
찬양 Praise	주의 음성을 내가 들으니(540장)	내가 매일 기쁘게(191장) 주님의 영광 나타나셨네 보라 너희는 두려워말고 주의 음성을 내가 들으니(540장)	Praise 1. Anything Is Possible 2. Everlasting God 3. Holy Forever 4. Oceans
대표기도 Prayer	이희용 장로		Leader Minjung Jang
교회소식 Announcement	교회 소식 영상		Scripture John 6:5-15
성가대 찬양	모든 일에 때가 있으니		
성경봉독 Scripture Reading	로마서 1장 1절~7절		
오늘의 말씀 Message	"사명으로 살아가는 인생"		Sermon "When You're In Over Your Head" Pastor Stephen Kim
찬양	다 표현 못해도		Response Song
합심기도	다 같 이		Closing Prayer
봉헌/축복기도 Offertory Prayer & Benediction	송철웅 목사		
결단의 찬양	나는 믿네		

교회 소식 (Announcement)

1. 환영합니다

오늘 헤브론교회의 주일 예배에 참여하신 모든 분들을 주님의 이름으로 환영하고 축복합니다.

2. 친교양식 및 친교 안내

주방공사가 진행 중에 있습니다. 공사기간 동안에는 친교양식이 제공되지 않습니다. 공사가 하나님 안에서 잘 마무리 되도록 기도해 주시기 바랍니다.
친교장소는 각 초원별로 친교실과 코이노니아실에 마련되어 있습니다. 교회 내 친교가 필요한 초원은 지정장소를 사용하시면 됩니다.
친교양식헌금은 주일 오전부터 오후까지 봉사하는 교역자들과 성도님들, 청년교사들의 식사준비에 사용됩니다.
이번주는 이홍주 안수집사님, 장유경 집사님 가정에서 섬겨주시고, 다음주는 김미라 권사님, 김정민 청년, 김현민 학생 가정에서 섬겨주십니다. 성도님들의 섬김에 깊은 감사를 드립니다.

* 금주 친교 섬김: 이홍주, 장유경
* 다음주 친교 섬김: 김미라, 김정민, 김현민
* 친교장소 / 친교실: 1, 2, 3, 4, 6초원
  / 코이노니아실: 5, 7초원

3. 목자, 목녀 임명

우종현 집사님과 이효영 집사님께서 레백하(레바논 백향목과 하나님)목장의 목자와 목녀로 임명을 받습니다. 하나님 앞에서 교회를 사랑하며 봉사하고자 결단하시는 집사님의 가정 그리고 섬겨주실 목장을 위하여 성도님들 함께 기도해 주시기 바랍니다.

4. 2024년 1차 성경통독미션

2024년 1차 성경통독이 진행중에 있습니다. 이번주는 민수기 16장부터 신명기 10장까지 통독하게 됩니다. 많은 성도님들이 말씀으로 하나님과 동행하는 시간이 되길 소망합니다.

* 금주 성경통독 범위: 민수기 16장 ~ 신명기 10장

5. 제1여선교회 월례회 안내

오늘(11일) 오후 2시 제2여선교회 월례회가 더카츠에서 있습니다. 2여선교회 성도님들은 모두 참석해주시기 바랍니다.

6. 여선교회 헌신예배

이번주 금요일(16일) 금요부흥예배는 여선교회 헌신예배로 드립니다. 주님 안에서 믿음으로 세워지는 여선교회가 될 수 있도록 기도해주시고, 예배를 통해 모든 성도님들이 하나님의 은혜를 경험하는 시간이 되시길 소망합니다.

7. KM청년부 수련회

KM청년부 겨울 수련회가 이번주 토요일(17일)과 주일(18일) The Church라는 주제로 진행됩니다. 수련회의 준비과정과 순서를 통해 주님의 은혜가 넘치도록 성도님들 마음 모아 기도해주시기 바랍니다.

- 주제: The Church
- 일정: 17일(토) 오후 12시 ~ 18일(주일) 오후 6시
- 장소: 헤브론교회, 트리니티 강의실

8. 새생명의 삶 안내

4월 첫 주부터 10주간 새생명의 삶 교육이 시작됩니다. 새생명의 삶은 헤브론교회 등록교인이라면 이수하셔야 하는 필수과정입니다. 신청서는 다음 주부터 배부해 드릴 예정이며 양육부를 통해 안내 및 신청을 해주시기 바랍니다.

9. 담임목사 동정

2월 19일(월)부터 3월 13일(수)까지 담임목사님이 집회차 한국에 방문하게 됩니다. 담임목사님의 모든 일정 가운데 하나님의 은혜와 역사하심이 넘치도록 모든 성도님들 마음 모아 기도해주시기 바랍니다.

10. 교육관 공사 예정 안내

이번달 26일(월)부터 교육관 공사가 시작될 예정입니다. 관리부와 교육부서 그리고 성가대는 교육관에 있는 모든 집기들을 25일(주일)까지 이동해주시기 바랍니다. 아울러 관리부와 해당 부서 주관으로 집기를 이동할 때 많은 성도님들의 적극적인 참여와 섬김 부탁드립니다.

모임 안내

새벽 기도회

화~금 오전 6시 본당에서 드립니다.

금요부흥예배

여선교회 헌신예배

사회: 최순희 집사(1여선교회 회장)
대표기도: 이승희 권사(2여선교회 회장)

금요기도 순서

2월 16일	2월 23일
여선교회 헌신예배	박효숙 권사

예배 봉사 위원

이번 주 기도 및 안내	이희용 장로
다음 주 기도 및 안내	최권석 장로

2월 예배안내 위원 및 헌금위원

	1부	2부
4일	박효숙 권사	김미라 권사
11일	강효정 권사	오윤희 권사
18일	구도연 권사	유영주 권사
25일	김혜진 권사	윤지선 권사

주차 안내 위원

이번주	류종성 장로, 이학중 안수집사, 구본정 안수집사
다음주	이희용 장로, 조병연 안수집사, 구본정 안수집사

청지기들 (Offering) 지난주 통계

*E-transfer 헌금 : hebronchurch2020@gmail.com

헌금 구분	헌금자
주일헌금	강성호 강창화 강현숙 곽미숙 구도연 구본정 권미예 권혜자 김선임 김성일 김소영 김수진 김아롬 김유리 김윤미B 김정숙 김태선 김 향 김희원 나경희 남궁정웅 노승목 류홍렬 민완기 박보아스 박봉선 박주한 박치현 박해진 박혜연 박효숙 백바울 송인채 송철웅 신혜경 우종현 우태규 유수진 유영주 유은식 유지민 윤태현 이금선 이승준 이우섭 이윤주 이의정 이재혁 이지연A 이지연B 이진민 이학중 이혜진 이홍주 이희용 임대한 임종수 장보식 장유경 전문성 전연희 정복기 정영우 정은길 정정우 정춘한 제세홍 조병연 조윤경 최경용 최경환 최권석 최민정 최순희 한수진 한왕환 홍민경 홍현미 황윤찬 황진주 James Lee Jeffrey JEM ALGIE
십일조	강성호 고보연 구도연 구혜진 김대식 김미라 김성일 김영휘 김익겸 김주은 김지현 김태선 박봉선 박소현 박용준 박주한 송철웅 이경주 이애나 이현종 이홍주 이희용 임석영 임소라 임정묵 장은혜 장진희 정영우 정은하 정춘한
감사헌금	강창화 구도연 김선임 류종성 박경애 박치현 이지연A 이희용 전용호 최권석 한규원 WEBAKE
선교헌금	정은하 감사목장 열방목장 베드로목장 에벤에셀목장 코람데오목장
친교양식	강창화 김영근 박용준 이홍주 장유경 한규원

감사 제목

김윤미B

비즈니스 잘 될 수 있게 기도해주세요.

우태규, 구종희

범사에 감사합니다.

이지연A

주님 감사드립니다.

주님의 선한 능력과 지혜로 민혁이 이끌어주심 감사드립니다.

최권석

온가족이 십자가로 하나되게 하소서. 시간, 물질, 땀과 정성을 기쁜 맘으로 주님께 드릴 수 있도록 은혜 내려 주옵소서. “우리의 영혼은 여호와를 송축합니다.”

김대식

풍성히 채워주시고 은혜와 사랑으로 인도하심 감사.

류종성, 모소영

살아 역사하시는 하나님, 완전하신 하나님, 우리의 삶을 주관하시고 인도하시는 하나님을 찬양합니다. 주님 감사합니다. 예수로 충만하게 하소서.

박봉선

범사에 감사드립니다.

구혜진

주님 감사합니다.

전용호

범사에 감사

교육부 소식

유치부

임석영 목사 (778-951-1156)
holycitylsy@gmail.com

1. 24년도 유치부 주제는 "나는 주님의 것! 우리(교회)는 주님의 것!"입니다. 주님의 것으로 구별되고 예수님의 마음을 닮아 살아가는 어린이들이 되도록 기도해주세요.
2. 2월 말씀암송구절은 〈신명기 6장 5절〉 입니다.
3. 2월 생일인 어린이는 '이하준'(1일), '백다은'(6일) 입니다. 축하해 주시고 우리 어린이들이 주 안에서 키와 지혜가 잘 자라나도록 기도해 주세요.
4. 다시 유행하는 감기로 아픈 친구들이 많습니다. 빠른 회복과 약해지지 않기를 위해 기도 부탁드립니다.

KM 유년부

김태선 목사 (416 617 9213)
76ehkil@gmail.com

1. 2024년 유년부 주제는 “예수 그리스도-The promise”입니다. 예수님과 더욱 가까워지는 한 해가 되도록 기도해주세요.
2. 금요부흥예배시간에 진행되는 금요성경교실을 통해 아이들이 예수님을 더욱 닮아가도록 기도해주세요.
3. 설날을 맞아 예배 후 세배와 민속놀이를 합니다.
4. 사순절을 맞아 저학년과 고학년을 구분하여 말씀 묵상을 진행합니다. 말씀으로 부활의 예수님을 준비하는 시간이 되도록 함께 기도해주세요.

KM 학생부

김성일 목사 (778 886 4797)
sssjsa183@gmail.com

1. 2024년 KM 학생부 표어는 “힘써 여호와를 알자”입니다. 하나님을 더욱 깊이 알아가므로 신앙이 더욱 성숙해주는 학생부가 되길 기도해주세요.
2. 한국 설 명절을 맞이하여 예배 후 시간에 즐거운 민속놀이를 합니다.
3. 14일부터 사순절을 맞이하여 예수님과 함께 하는 40일 말씀 쓰기를 합니다. 이 시간을 통해 은혜를 누리는 시간이 되길 소망합니다.

KM 청년부

신성은 목사 (778 855 0146)
sseloveu@hanmail.net

1. KM 청년부 예배에 오신 여러분을 환영합니다.
 1) 설교 후, 목장 별로 연구한 교회들에 대하여 나누는 시간이 있습니다.
 2) 예배 후, 목장 모임이 있습니다.
2. 2024년 KM 청년부 표어는 “죽으면 많은 열매를 맺느니라”입니다. 예수님이 걸어가신 십자가의 길을 우리도 따르며 다른 이들을 위해 살아갈 수 있는 청년이 되기를 소망합니다.
3. 겨울 수련회
 일자: 2.17(토) 오후 12시 ~ 2.18(주일) 오후 6시 / 회비: $30
 주제: The Church / 장소: 교회 & 트리니티 강의실

EM 유년부

백바울 목사 (250 813 2732)
medi12102@gmail.com

1. Hello EM Sunday school, it's good to see you in today's worship service! After today's service, we will celebrate together the birthdays of this month.
2. I'd like to encourage you to join our Friday Bible study meeting. There are lots of opportunities in our Friday gathering as well for you to get Talents! The Talent market will open in March!
3. Next Sunday, we will have physical activities after our worship service!

EM 학생부

송은영 전도사 (604 341 0995)
mesong7@hotmail.com

1. We have completed our 21-day Bible reading challenge. Great job to all the students who participated! I pray that they will continue to read God's Word each day.
2. We have prayer meeting every Saturday at 11:00-12:00pm
3. Next Friday Feb 16, we will be going to the Extreme Air Park as an activity! We will meet at church at 6:00pm, eat then head to the place by 7:00pm. We will update with cost and details soon.
4. Friday Feb 23, we will also be participating in an online conference called Change Conference. The event will begin from 6:30pm and will end around 9:30pm.
5. Early bird registration for KOSTA is due Feb 17. Please confirm whether your child will be attending and we will register all together on the 16th of Feb.

EM

김수현 목사 (604 765 1617)
skim3935@hotmail.com

1. We want to welcome all visitors and members to our Sunday EM Worship Service.
2. Members volunteering in other ministries, please come to the EM College portable at 12:30 for lunch.
3. February 23, EM & KM College combined skating event with food and fellowship.
4. Please pray for the EM College Group.

목장 및 초원 모임

목자 교육

주방공사

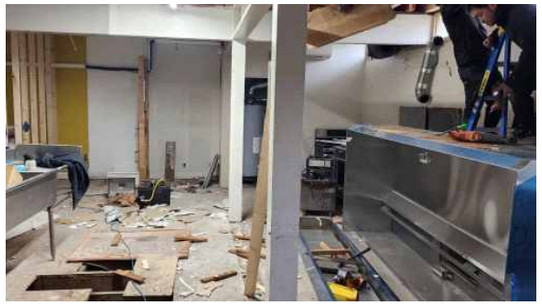

헤브론 소식

KM청년부 설날맞이 윷놀이

KM학생부 학부모 간담회 & 학생부 연합예배

제직회